



**Nesibe Aydın**

**Antalya Okulları**

**Liselerimize Giriş ve Bursluluk Sınav Tarihi**

(Seneye 9, 10, 11 ve 12. sınıf olacaklar için)

**4 - 5 Mart 2017**

**Cumartesi - Pazar**

**BURLARIMIZ**

(YGS – 2 Puanına Göre)

- \* 1 ve 3. dahil → % 100 Burs
- \* 4 ve 6. dahil → % 70 Burs
- \* 7 ve 10. dahil → % 50 Burs
- \* 11 ve 20. dahil → % 30 Burs
- \* 21 ve 30. dahil → % 20 Burs
- \* 31 ve 50. dahil → % 15 Burs
- \* 51 ve 70. dahil → % 10 Burs

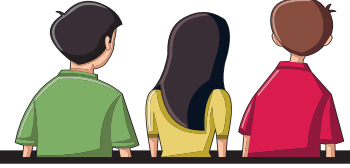

**2017 - 2018 ÖĞRETİM YILINDA**  
**11. SINIF OLACAK ÖĞRENCİLER İÇİN**  
**SINAV KONULARI**

**DERSLERE GÖRE SORU DAĞILIMI**

**Soru sayısı: 90**

**Sınav süresi: 110 dakika**

**FİZİK (11)**

- \* Basınç (4)
- \* Sıvılarda Kaldırma Kuvveti (3)
- \* Elektrostatik (4)

**KİMYA (10)**

- \* Asitler - Bazlar - Tuzlar (5)
- \* Karışımlar (5)

**BİYOLOJİ (8)**

- \* Hücre Bölünmeleri (2)
- \* Eşeyli - Eşeysiz Üreme (2)
- \* İnsanda üreme (2)
- \* Gelişme (2)

**MAT. + GEO. (22)**

- \* Sayılar (1)
- \* Birinci Dereceden Denklemler, Eşitsizlik, Mutlak Değer (2)
- \* Üslü-Köklü Sayılar (1)
- \* Veri-Sayma-Olasılık-Binom Açılımı (6)
- \* Fonksiyonlarda İşlemler ve Uygulamalar (5)
- \* Analitik Geometri (4)
- \* Dörtgenler (1)
- \* Özel Dörtgenler (2) (Yamuk, Paralelkenar)

**TÜRKÇE (19)**

- \* Anlatım Biçimleri, Düşünceyi Geliştirme Yolları (3)
- \* Paragraf (11)
- \* Ad Soylu Sözcükler (5) (Ad, Sıfat, Zamir, Zarf)

**TARİH (10)**

- \* Osmanlı Devleti'nin Kuruluş Dönemi (4)
- \* Osmanlı Devleti'nin Yükselme Dönemi (4)
- \* Osmanlı Kültür, Uygarlık (1)
- \* Avrupa Tarihi (Yeni Çağ) (1)

**COĞRAFYA (10)**

- \* Topoğrafya ve Kayaçlar (2)
- \* Doğadaki Üç Unsurlar: Su, Toprak, Bitki (6)
- \* Nüfusun Gelişimi, Dağılışı ve Nitelikleri (1)
- \* Göç (1)

**DİKKAT!**

a) 11. Sınıf olacak öğrenciler, sınavda, yukarıdaki tüm soruları cevaplamalıdır.

Soru çözüm sırası, **Matematik, Fen Bilimleri, Türkçe, Sosyal Bilimler** olmalıdır.

b) Değerlendirme, YGS – 2 puan türüne göre yapılacaktır.

c) Değerlendirmede testlerin puan oluşturmadaki yüzdeleri şöyledir:

**Matematik: % 30      Fen Bilimleri: % 40      Türkçe: % 20      Sosyal Bilimler: % 10**

d) Öğrenciler, 11. sınıfta **hangi alanı** (MF veya TM) seçeceklerini bildirmelidirler.

**NESİBE AYDIN ANTALYA KAMPÜSÜ**

(Anaokulu, İlkokul, Ortaokul, Anadolu Lisesi)

MURATPAŞA / Tel: 444 7 552

**NESİBE AYDIN**

**YILDIZLAR LİSESİ**

ANKARA / Tel: 418 07 78

**NESİBE AYDIN GÖLBAŞI KAMPÜSÜ**

(Anaokulu, İlkokul, Ortaokul, Fen Lisesi, Anadolu Lisesi, İBDP)

ANKARA / Tel: 498 25 25

**NESİBE AYDIN ÜMİTKÖY**

**ANAOKULU ve İLKOKULU**

ANKARA / Tel: 498 26 26

**NESİBE AYDIN**

**ÇANKAYA ANAOKULU**

ANKARA / Tel: 498 24 24

**NESİBE AYDIN**

**SANAT AKADEMİSİ**

ANKARA / Tel: 490 98 71

**NESİBE AYDIN KONYA KAMPÜSÜ**

(Anaokulu, İlkokul, Ortaokul, Fen Lisesi, Anadolu Lisesi)

SELÇUKLU / Tel: 320 85 11