



Nesibe Aydın

Konya Okulları

Liselerimize Giriş ve Bursluluk Sınav Tarihi

(Seneye 9, 10, 11 ve 12. sınıf olacaklar için)

26 Şubat 2017 Pazar

BURLARIMIZ

(YGS – 2 Puanına Göre)

- * 1 ve 3. dahil → % 100 Burs
- * 4 ve 6. dahil → % 70 Burs
- * 7 ve 10. dahil → % 50 Burs
- * 11 ve 20. dahil → % 30 Burs
- * 21 ve 30. dahil → % 20 Burs
- * 31 ve 50. dahil → % 15 Burs
- * 51 ve 70. dahil → % 10 Burs

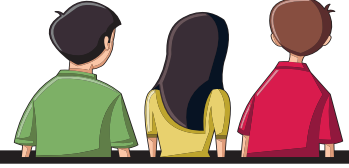

2017 - 2018 ÖĞRETİM YILINDA
11. SINIF OLACAK ÖĞRENCİLER İÇİN
SINAV KONULARI

DERSLERE GÖRE SORU DAĞILIMI

Soru sayısı: 90

Sınav süresi: 110 dakika

FİZİK (11)

- * Basınç (4)
- * Sıvılarda Kaldırma Kuvveti (3)
- * Elektrostatik (4)

KİMYA (10)

- * Asitler - Bazlar - Tuzlar (5)
- * Karışımlar (5)

BİYOLOJİ (8)

- * Hücre Bölünmeleri (2)
- * Eşeyli - Eşeysiz Üreme (2)
- * İnsanda üreme (2)
- * Gelişme (2)

MAT. + GEO. (22)

- * Sayılar (1)
- * Birinci Dereceden Denklemler, Eşitsizlik, Mutlak Değer (2)
- * Üslü-Köklü Sayılar (1)
- * Veri-Sayma-Olasılık-Binom Açılımı (6)
- * Fonksiyonlarda İşlemler ve Uygulamalar (5)
- * Analitik Geometri (4)
- * Dörtgenler (1)
- * Özel Dörtgenler (2) (Yamuk, Paralelkenar)

TÜRKÇE (19)

- * Anlatım Biçimleri, Düşünceyi Geliştirme Yolları (3)
- * Paragraf (11)
- * Ad Soylu Sözcükler (5) (Ad, Sıfat, Zamir, Zarf)

TARİH (10)

- * Osmanlı Devleti'nin Kuruluş Dönemi (4)
- * Osmanlı Devleti'nin Yükselme Dönemi (4)
- * Osmanlı Kültür, Uygarlık (1)
- * Avrupa Tarihi (Yeni Çağ) (1)

COĞRAFYA (10)

- * Topoğrafya ve Kayaçlar (2)
- * Doğadaki Üç Unsur: Su, Toprak, Bitki (6)
- * Nüfusun Gelişimi, Dağılışı ve Nitelikleri (1)
- * Göç (1)

DİKKAT!

a) 11. Sınıf olacak öğrenciler, sınavda, yukarıdaki tüm soruları cevaplamalıdır.

Soru çözüm sırası, **Matematik, Fen Bilimleri, Türkçe, Sosyal Bilimler** olmalıdır.

b) Değerlendirme, YGS – 2 puan türüne göre yapılacaktır.

c) Değerlendirmede testlerin puan oluşturmadaki yüzdeleri şöyledir:

Matematik: % 30 Fen Bilimleri: % 40 Türkçe: % 20 Sosyal Bilimler: % 10

d) Öğrenciler, 11. sınıfta **hangi alanı** (MF veya TM) seçeceklerini bildirmelidirler.

NESİBE AYDIN KONYA KAMPÜSÜ

(Anaokulu, İlkokul, Ortaokul, **Fen Lisesi**, Anadolu Lisesi)

SELÇUKLU / Tel: 320 85 11

NESİBE AYDIN

YILDIZLAR LİSESİ

ANKARA / Tel: 418 07 78

NESİBE AYDIN GÖLBAŞI KAMPÜSÜ

(Anaokulu, İlkokul, Ortaokul, **Fen Lisesi**, Anadolu Lisesi, **İBDP**)

ANKARA / Tel: 498 25 25

NESİBE AYDIN ÜMİTKÖY

ANAOKULU ve İLKOKULU

ANKARA / Tel: 498 26 26

NESİBE AYDIN

ÇANKAYA ANAOKULU

ANKARA / Tel: 498 24 24

NESİBE AYDIN

SANAT AKADEMİSİ

ANKARA / Tel: 490 98 71

NESİBE AYDIN ANTALYA KAMPÜSÜ

(Anaokulu, İlkokul, Ortaokul, Anadolu Lisesi)

MURATPAŞA / Tel: 444 7 552