



# Nesibe Aydın

## Konya Okulları

**Liselerimize Giriş ve Bursluluk Sınav Tarihi**

(Seneye 9, 10, 11 ve 12. sınıf olacaklar için)

**26 Şubat 2017 Pazar**

## 2017 - 2018 ÖĞRETİM YILINDA 10. SINIF OLACAK ÖĞRENCİLER İÇİN SINAV KONULARI

### BURLARIMIZ

(YGS – 2 Puanına Göre)

- \* 1 ve 2. dahil → % 100 Burs
- \* 3 ve 4. dahil → % 70 Burs
- \* 5 ve 6. dahil → % 50 Burs
- \* 7 ve 10. dahil → % 30 Burs
- \* 11 ve 15. dahil → % 20 Burs
- \* 16 ve 25. dahil → % 15 Burs
- \* 26 ve 40. dahil → % 10 Burs

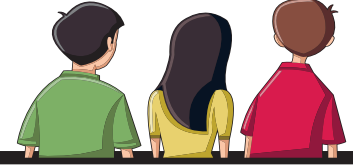

### DERSLERE GÖRE SORU DAĞILIMI

Soru sayısı: 90

Sınav süresi: 110 dakika

#### MAT. + GEO. (22)

- \* Kümeler (5)
- \* Gerçek Sayılar (3)
- \* Birinci Dereceden Denklemler ve Eşitsizlikler (2)
- \* Mutlak Değer (3)
- \* Üslü - Köklü İfadeler (4)
- \* Oran - Orantı (2)
- \* Problemler (3)  
(sayı, kesir ve yaş problemleri)

#### FİZİK (11)

- \* Fizik Bilimine Giriş (3)
- \* Madde ve Özellikleri (4)
- \* Kuvvet ve Hareket (4)

#### KİMYA (10)

- \* Kimya Bilimi (5)
- \* Atom ve Periyodik Sistem (5)

#### BİYOLOJİ (8)

- \* Canlıların Ortak Özellikleri (1)
- \* Organik Moleküller (2)
- \* Enzim (2)
- \* ATP (1)
- \* Hücre Zarı (2)

#### TÜRKÇE (19)

- \* İletişim, Dil ve Kültür, Dillerin Sınıflandırılması (2)
- \* Şiir Bilgisi (2)
- \* Ses Bilgisi (2)
- \* Yazım Kuralları (2)
- \* Noktalama İşaretleri (4)
- \* Anlam Bilgisi (7)

#### TARİH (10)

- \* Genel Tarih Bilgileri (4)
- \* İlk Çağ Uygarlıkları (5)
- \* Orta Asya Türk Tarihi (1)

#### COĞRAFYA (10)

- \* Doğa ve İnsan (2)
- \* Harita Bilgisi (3)
- \* Coğrafi Konum (2)
- \* Yerküre'nin Şekli ve Hareketleri (3)

### DİKKAT!

10. sınıf olacak öğrenciler, **sınavda**, yukarıdaki **tüm soruları** cevaplamalıdır.  
Soru çözüm sırası, **Matematik, Fen Bilimleri, Türkçe, Sosyal Bilimler** olmalıdır.
- Değerlendirme, **YGS – 2** puan türüne göre yapılacaktır.
- Değerlendirmede testlerin puan oluşturmadaki yüzdeleri şöyledir:

Matematik: % 30

Fen Bilimleri: % 40

Türkçe: % 20

Sosyal Bilimler: % 10

#### NEŞİBE AYDIN KONYA KAMPÜSÜ

(Anaokulu, İlkokul, Ortaokul, Fen Lisesi, Anadolu Lisesi)

SELÇUKLU / Tel: 320 85 11

#### NEŞİBE AYDIN

YILDIZLAR LİSESİ

ANKARA / Tel: 418 07 78

#### NEŞİBE AYDIN GÖLBAŞI KAMPÜSÜ

(Anaokulu, İlkokul, Ortaokul, Fen Lisesi, Anadolu Lisesi, İBDP)

ANKARA / Tel: 498 25 25

#### NEŞİBE AYDIN ÜMİTKÖY

ANAOKULU ve İLKOKULU

ANKARA / Tel: 498 26 26

#### NEŞİBE AYDIN

ÇANKAYA ANAOKULU

ANKARA / Tel: 498 24 24

#### NEŞİBE AYDIN

SANAT AKADEMİSİ

ANKARA / Tel: 490 98 71

#### NEŞİBE AYDIN ANTALYA KAMPÜSÜ

(Anaokulu, İlkokul, Ortaokul, Anadolu Lisesi)

MURATPAŞA / Tel: 444 7 552